



北九州市

MARUKITA

Unique Venue

Hotel & Banquet

Industrial tourism

Museum

Activity



Table of Contents

もくじ



北九州市のユニークベニュー

ユニークベニューとは・・・

歴史的建造物、文化施設や公的空間等で、会議・レセプションを開催することで特別感や地域特性を演出できる会場のこと。



小倉城	5
小倉城庭園	6
ミクニワールドスタジアム	7
観山荘別館	8



旧門司三井倶楽部	9
マリーゴールド門司港迎賓館	10
旧大阪商船	11
旧大連航路上屋	12
旧門司税関	13
関門海峡ミュージアム	14
大連友好記念館	15
門司港レトロ観光物産館	16
港ハウス	



ソラランド平尾台	17
----------	----



会議利用やバンケット利用ができる北九州市の主なホテル等



リーガロイヤルホテル小倉	27
JR九州ステーションホテル小倉	28
アートホテル小倉ニュータガワ	29
ホテルクラウンパレス小倉	30



プレミアムホテル門司港	31
-------------	----



旧古河鉱業若松ビル	18
料亭 金鍋	19
クレカ若松	20
魚庵 千畳敷	21



旧松本邸	22
旧安川邸	23



赤煉瓦交流館	24
BRICK HALL	25
北九州モノレール	26



ホテルクラウンパレス北九州	32
---------------	----

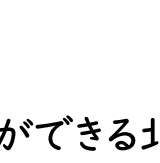

亀の井ホテル玄界灘	33
-----------	----

アクティビティ

北九州市で体験できる主なこと

小倉地区

- SUP 紫川 34
- カヌーツーリング 35
- 着物着付体験 36
- ストラップ&抹茶アフガート 37
- アフタヌーンティー 38
- 漫画作画体験 39
- ギャラリーツアー 40
- オイル万華鏡作り 41

門司港地区

- クルーズ体験 42

八幡地区

- THE OUTLETS KITAKYUSHU
ジ アウトレット 北九州 43

小倉南地区

- 鍾乳洞体験 44
- 陶芸体験 45
- 食づくり体験 46
- アクセサリー作り 47
- お寺で精進料理体験 48

若松地区

- 野菜収穫体験 49
- 餌やり引馬体験 50
- 自然の中でサイクリング 51
- 世界最長ブランコ体験 52

産業観光

ものづくりの街、北九州に触れる

小倉地区

- TOTO(株)小倉第一工場/ 53
- TOTOサニテクノ(株)小倉工場

八幡地区

- (株)安川電機 55

小倉南地区

- サンアクアTOTO(株) 54

若松地区

- シャボン玉石けん(株) 56
- エコタウン・次世代 57
- エネルギーパーク

ミュージアム

北九州市の文化に触れる

小倉地区

- 北九州市平和のまち 58
- ミュージアム
- 北九州市漫画ミュージアム 59
- TOTOミュージアム 60
- 松本清張記念館 61
- ゼンリンミュージアム 62

門司港地区

- 九州鉄道記念館 63

八幡地区

- 北九州市立いのちのたび 64
- 博物館
- スペースLABO 65

その他

おすすめノベルティ、SDGsな産品、アトラクション

- 金のしおり/3Dボルト型USB 66
- オリジナル饅頭 67

- 小倉竹の香 68
- 竹炭ブレンド珈琲・スイーツ 69

- 折尾神楽/小倉祇園太鼓/五平太ばやし/バナナの叩き売り/
ジャズ演奏/竹凧共振コンサート/箏・尺八 70

東京からの所要時間

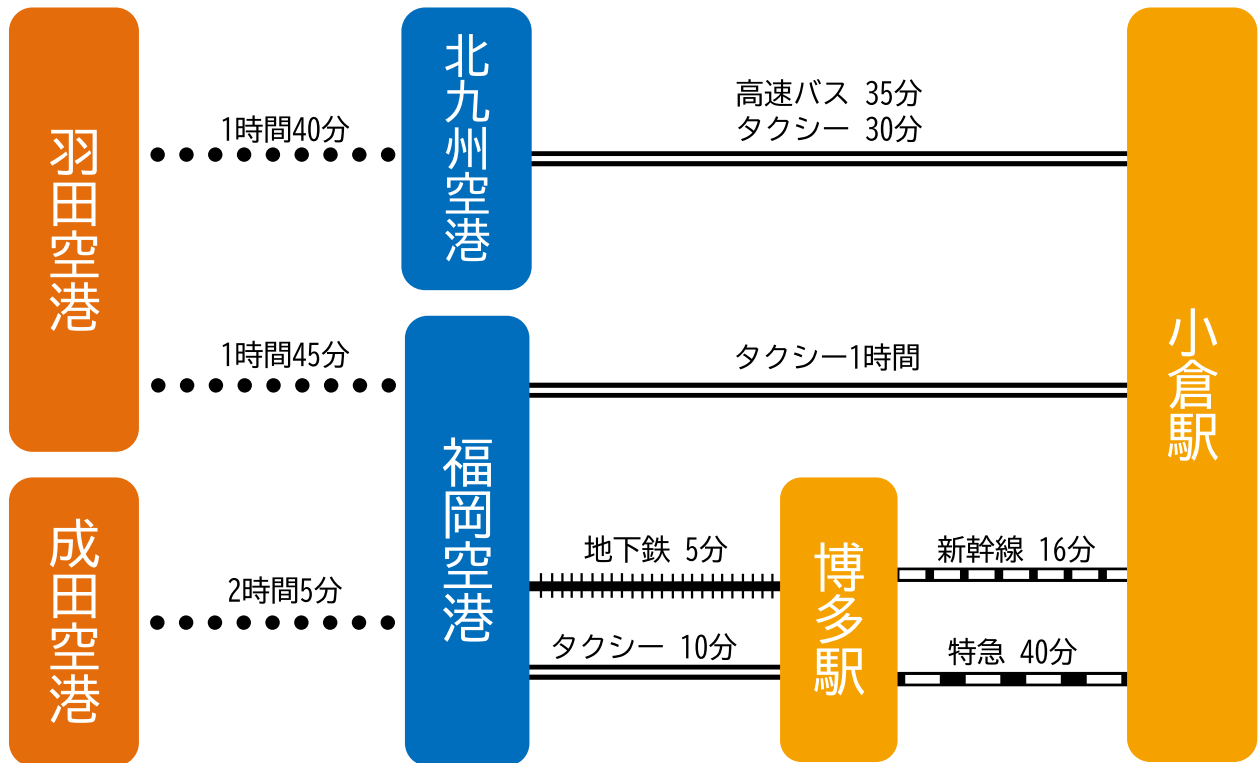

九州の地図



北九州市の地図

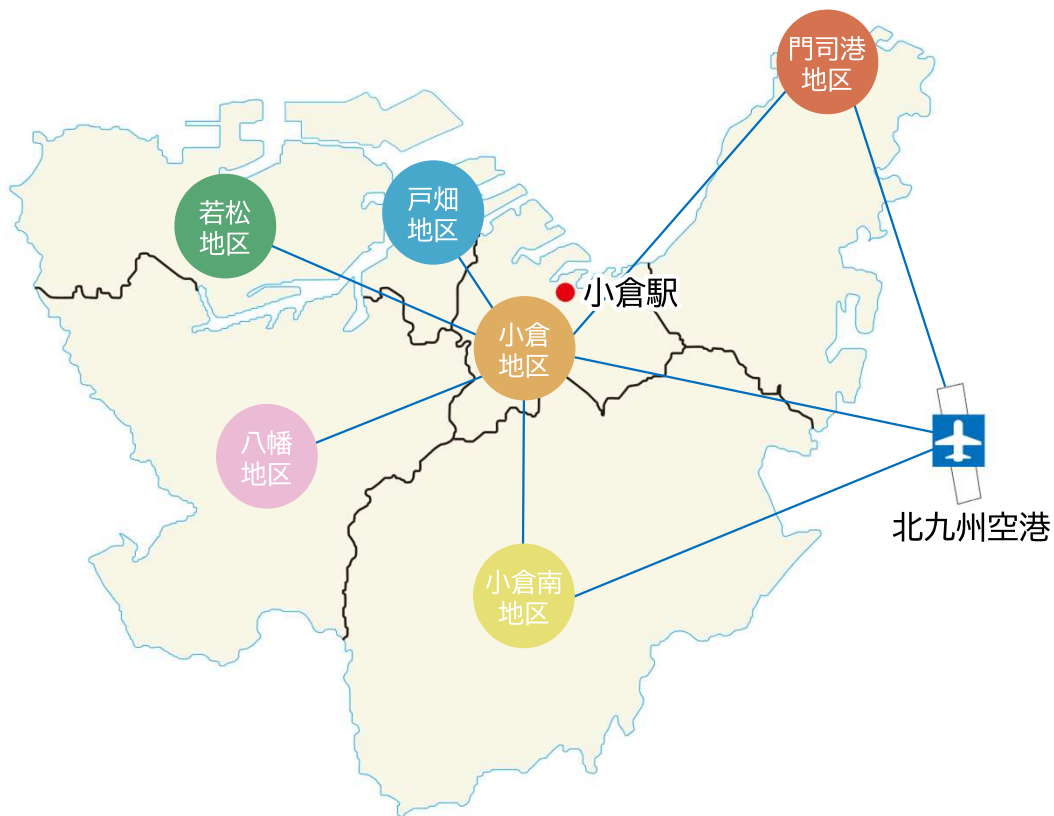

各地域への所要時間

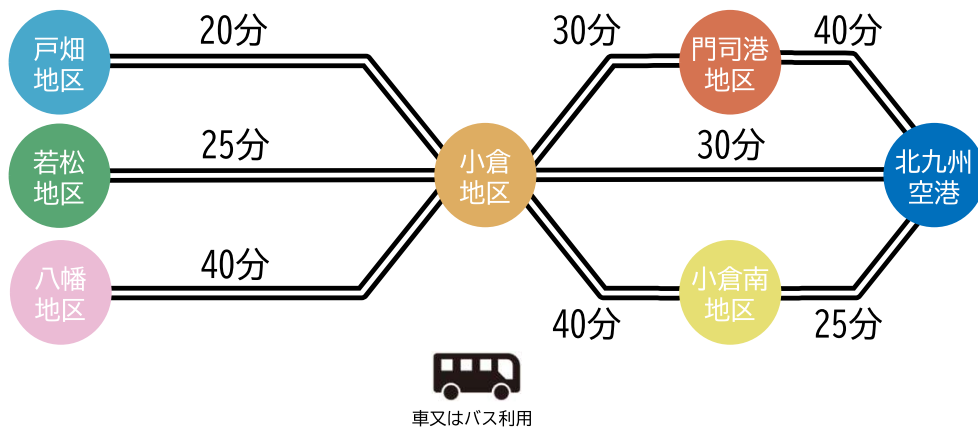

【掲載内容について】

- それぞれの地区マークに対応する地区は上記「北九州市の地図」のとおりです。
- 「ホテル・バンケット」の「収容人数」にある「S」は「スクール形式」、「D」は「正餐スタイル」、「C」は「立食スタイル」です。
- データは2026年2月現在のものです。
休止・変更等となっている場合もございますので、ご利用の際は必ず各施設に直接ご確認ください。
- 各ページのSDGsのアイコンについては、「利用者・参加者の方がその施設を利用したりアクティビティに参加したりした場合に貢献することになる項目」という視点で、協会が独自に判断したものです。



小倉城



戦国時代から江戸時代前期の武将である細川忠興により築城された小倉城天守閣。上層が下層より大きく張り出す「唐造り」と呼ばれる独特の構造が特徴。石垣は足立山から運び出した自然石を大胆に積み上げた野面積みで造られている。現在は「日本一おもしろき城」として小倉城武将隊の出陣やさまざまなイベントを開催。また、天守閣内にも多彩なコンテンツを展開し、幅広い世代が楽しめる施設となっている。街中にありながら自然に包まれた天守閣最上階からは、小倉市街の眺望をはじめ、春の桜、秋の紅葉など、四季折々の風情を楽しむことができる。

【パーティ利用】

収容人数

会席～30名、立食～60名

料金

会席プラン 30,000円~/人
立食プラン 18,000円~/人 ※税別

外国語対応

英語・中国語・韓国語

その他

オプション(祇園太鼓等)あり

所在地

小倉北区内2-1

TEL

093-561-1210(小倉城)

HP

<https://www.kokura-castle.jp/>(小倉城)
<https://unique-venue.com/>(UV)



小倉城



UV



小倉城庭園



小倉城を築いた細川氏の跡を継ぎ城主を務めた小笠原氏の別邸であった下屋敷（御遊所）跡を復元した、大名の庭園と典型的な武家の書院を再現した施設。

日本庭園からのぞむ小倉城がもっとも美しく映える庭園で、レーザーライトアップショーなども楽しみながら、会席料理等をいただくことができる。

【パーティ利用】

収容人数	会席～32名
料金	会席プラン 30,000円～/人 ※税別
外国語対応	英語・中国語・韓国語
その他	オプションあり
所在地	小倉北区内1-2
TEL	093-582-2747 (庭園)
HP	

<https://www.kokura-castle.jp/> (庭園)
<https://unique-venue.com/> (UV)



庭園



UV





ミクニワールドスタジアム

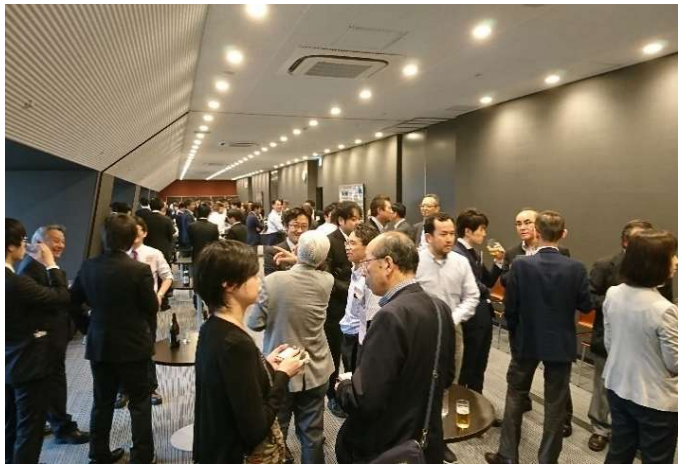

日本プロサッカーリーグ（Jリーグ）に属するギラヴァンツ北九州のホームスタジアム。
 「建築界のノーベル賞」と言われる「プリツカー賞」を受賞した建築家・磯崎新氏設計の北九州国際会議場に隣接。
 ケータリングを利用し、スタジアムラウンジのパーティ利用が可能。

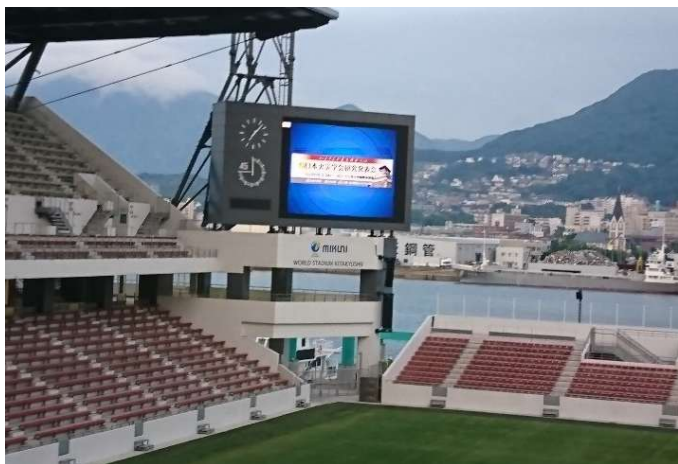

【パーティ利用】

- 収容人数** 30名
(1~3連結使用した際は、100名程度収容可能)
- 料金** ビジネスラウンジ1 3,270円/h
ビジネスラウンジ2 4,690円/h
ビジネスラウンジ3 4,920円/h ほか
- その他** 1~3の連結使用可、パントリーあり
- 所在地** 小倉北区浅野3-9-33
- TEL** 093-521-2020
- HP** <https://www.kitakyushu-stadium.jp/>





観山荘別館



北九州屈指の日本庭園を囲む数寄屋造りの老舗料亭。
 大小さまざまなお部屋からは四季折々に彩られた草木を眺めながらゆったりとお食事を楽しむことができる。

【パーティ利用】

収容人数	2名～100名
料金	平日昼 花会席 4,400円～
	夜 季節懐石コース 5,500円～
	土日祝 昼夜 季節懐石コース 6,600円～
	送迎バスあり

所在地 小倉北区三郎丸3-10-41

TEL 093-941-2151
 0120-033-081
 (予約受付 10:00～21:00)

HP <https://www.kanzan.net/bekkan/>





旧門司三井倶楽部



大正10(1921)年に三井物産門司支店の社交倶楽部として門司区谷町に完成。

翌年には、講演のため来日したアインシュタイン夫妻が宿泊した。建物はハーフティンバー様式と呼ばれるヨーロッパ伝統の木造建築工法で建てられており、内装にはアールデコ調のモダンなデザインが取り入れられている。平成2(1990)年3月、国指定重要文化財となる。

海の見える部屋や広間にて宴会利用が可能。

また、1F多目的スペースにてコンサート等の音楽イベントや展示会などのイベント利用可。ピアノあり。

【イベント等利用】

会場 多目的スペース(70㎡) 1F

料金 9:00~12:00 1,050円
12:00~17:00 1,650円
17:00~22:00 2,700円 ほか
※営利目的の場合は、上記料金の3倍となります。

所在地 門司区港町7-1

TEL 門司港レトロ総合インフォメーション
HP 【イベント】093-321-4151



【イベント】https://mojiko-retoro9.jp/wp-content/themes/template/pdf/Mojiko_Retro_unique_Venue_PDF_for_browsing.pdf





マリーゴールド門司港迎賓館

門司港
地区



九州の玄関口・門司港は明治初期に開港して130年余り。時を重ねたクラシカルな雰囲気醸す街並みが美しい門司港レトロ地区は、かつて日本三大港の一つとして栄えた街。門司港の上質な時を刻んだ空間で叶える至福のおもてなしが堪能できる場所。結婚式場だからこそ、お祝いのプロフェッショナルが、ご希望をヒアリングしサポート。地元関門エリアをはじめ九州・山口から届く新鮮魚介、ミネラル豊富な野菜、日本中から取り寄せたジューシーな肉類、世界各国から取り寄せた希少な高級素材を使った、日本のエッセンスを入れた門司港ならではの革新フレンチ料理を提案している。



【パーティ利用】

収容人数

着席 ~90名
※~25名様様の個室もご用意しております

料金

コース6000円/9000円
フリードリンク(2時間)3000円 ※税サ別

所在地

門司区西海岸5-31 JR門司港駅2階

TEL

093-322-5588

HP

<https://www.marrygold-mojiko.jp/>





旧大阪商船



明治17(1884)年に設立された海運会社・大阪商船の、門司支店として、大正6(1917)年に建てられた。国登録有形文化財。当時、門司港からは一ヶ月の間に台湾、中国、インド、欧州へ60隻もの客船が出航していた。

大阪商船ビルはその拠点の一つとして、一階は待合室・二階はオフィスとして使われており、外国へ胸躍らせて旅立つ人々で賑わった施設。

現在、1階は「わたせせいぞうギャラリー」などがあり、2階は多目的ホール「海峡ロマンホール」となっている。

【会議・イベント等利用】

会場	海峡ロマンホール(350㎡)
収容人数	50名程度
料金	9:00~12:00 1,050円 12:00~17:00 1,650円 17:00~22:00 2,700円 ほか ※営利目的でご利用される場合は上記の3倍の料金となります。

所在地 門司区港町7-18

TEL 門司港レトロ総合インフォメーション
093-321-4151

HP

https://mojiko-retoro9.jp/wp-content/themes/template/pdf/Mojiko_Retro_unique_Venue_PDF_for_browsing.pdf

4 質の高い教育をみんなに	8 働きがいも経済成長も	11 住み続けられるまちづくりを
---------------	--------------	------------------





うわ や 旧大連航路上屋



昭和4(1929)年に、国会議事堂等を手掛けた建築家・大熊喜邦氏の設計により、「門司税関1号上屋」として建設、国際旅客ターミナルとして使われていた。

現在は1階に映画・芸能資料館「松永文庫」があり、2階には映画の上映や音楽会等を行うことができるホールも備えている。

【会議・イベント等利用】

会場	多目的室A1/A2 (90㎡) B (200㎡)、多目的スペース (800㎡)、 ホール (400㎡)
料金	多目的室A1/A2 9:00~17:00 260円/h 17:00~22:00 420円/h ※A1、A2ともに部屋を半分に区別可能 (片面の場合の料金は半額) 多目的室B 9:00~17:00 590円/h 17:00~22:00 950円/h 多目的スペース 9:00~17:00 1,310円/h 17:00~22:00 2,100円/h ホール 9:00~17:00 1,100円/h 17:00~22:00 1,790円/h

所在地 門司区西海岸1-3-5

TEL 093-322-5020

H P

https://mojiko-retoro9.jp/wp-content/themes/template/pdf/Mojiko_Retro_unique_Venue_PDF_for_browsing.pdf





旧門司税関



旧門司税関は明治42(1909)年に門司税関が発足したのを契機に、明治45(1912)年に煉瓦造り瓦葺2階建構造で建設されたもの。昭和初期までは、税関庁舎として使用されていた。

平成6(1994)年に北九州市が赤煉瓦を特注し、建物の復元を行った。1階は天井吹き抜けの広々とした空間で休憩室、喫茶店のほか、常設の門司税関広報展示室がある。2階は展示会等に利用できるスペースとなっている。

旧門司税関 2階 平面図

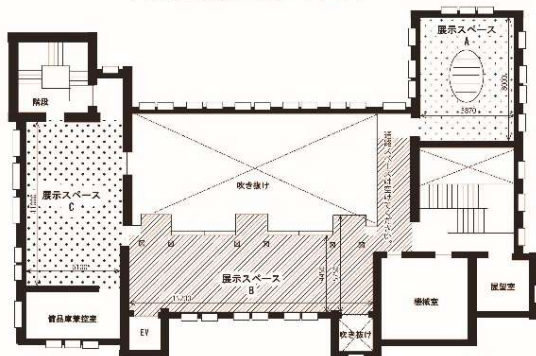

【イベント等利用】

会場

展示スペース
※入場料徴収、販売行為不可

料金

A(80㎡) B(76㎡) C(54㎡)
A 9:00~12:00 240円
12:00~17:00 410円
B 9:00~12:00 460円
12:00~17:00 760円
C 9:00~12:00 420円
12:00~17:00 710円

所在地

門司区東港町1-24

TEL

門司港レトロ総合インフォメーション
093-321-4151

HP

https://mojiko-retoro9.jp/wp-content/themes/template/pdf/Mojiko_Retro_unique_Venue_PDF_for_browsing.pdf



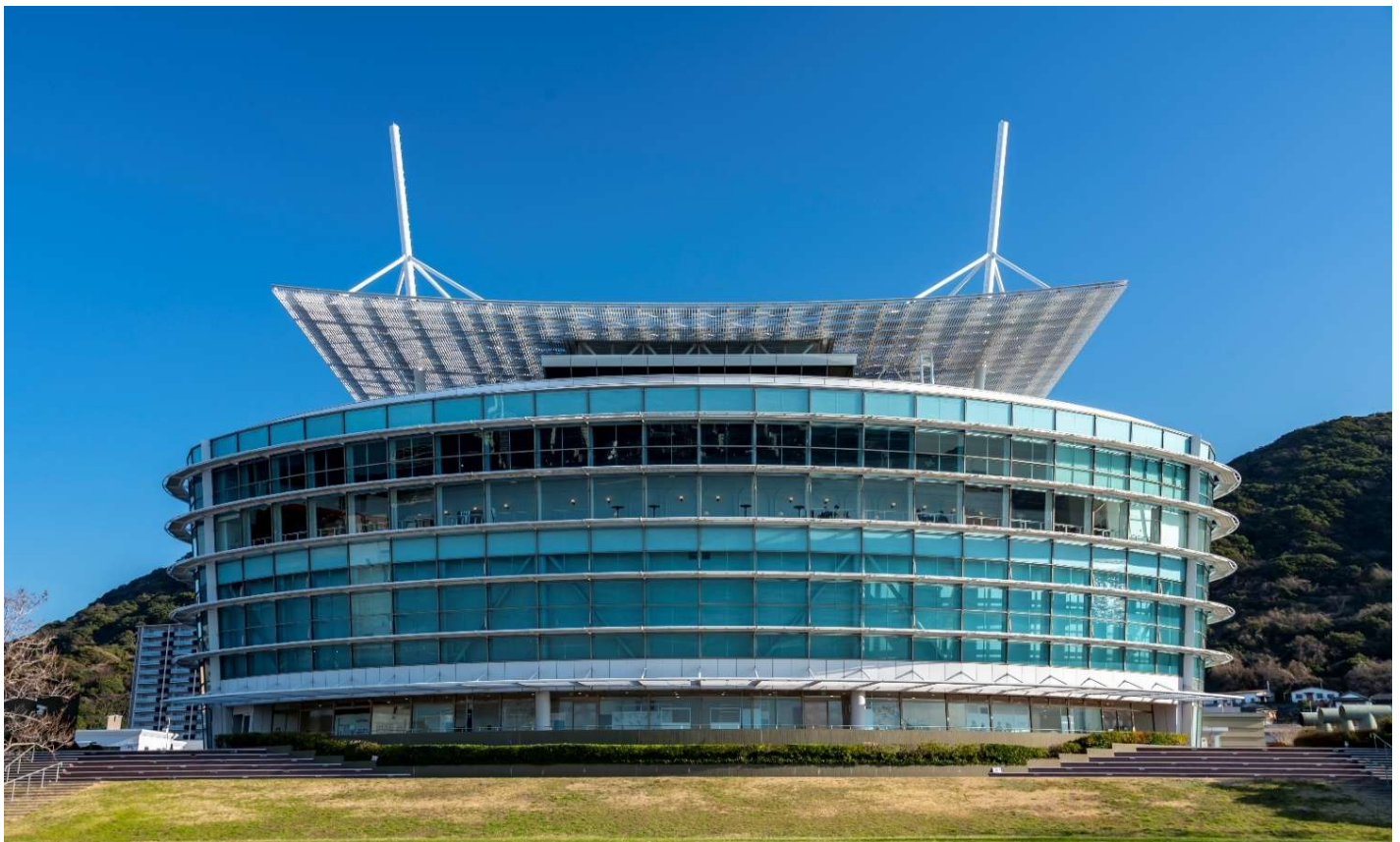

関門海峡ミュージアム

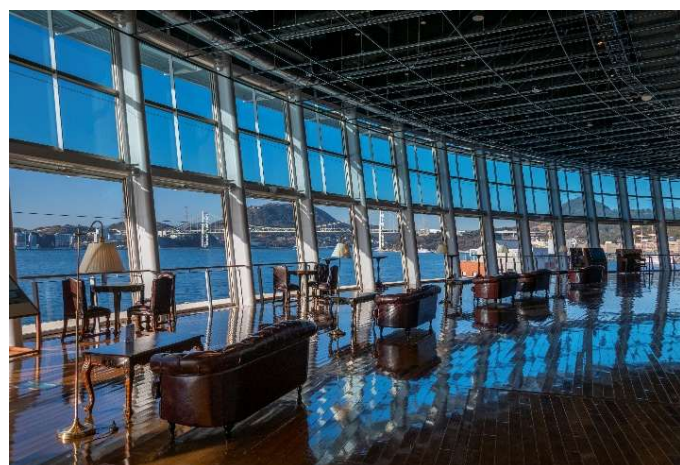

長きにわたる関門海峡の歴史を五感で体感する体験型の博物館です。大型客船をイメージした館内で悠久の海峡クルーズを楽しむことができる。
企画展示会、講演会、ミニ音楽会など多目的な利用が可能。

【イベント等利用】

会場	多目的ホール(130㎡)
料金	9:00~12:00 1,100円 12:00~17:00 1,700円 ほか
所在地	門司区西海岸1-3-3
TEL	門司港レトロ総合インフォメーション 093-321-4151

【会場・パーティ利用】

会場	4Fプロムナードデッキ
料金	人数、料金要相談

H P

https://mojiko-retoro9.jp/wp-content/themes/template/pdf/Mojiko_Retro_unique_Venue_PDF_for_browsing.pdf





大連友好記念館



明治35(1902)年、ロシア帝国が中国(大連市)に建てた東清鉄道汽船会社の事務所を、北九州市と大連市の友好都市締結15周年を記念し、複製建築したものの。

1階に中国料理レストラン(中国料理大連あかしあ)があり、2階の「門司港レトロ交流スペース」では閉館後18時以降にユニークベニューとしての利用が可能。

【パーティ利用】

会場	門司港レトロ交流スペース(2階)
料金	人数、料金要相談
所在地	門司区東港町1-12
TEL	門司港レトロ総合インフォメーション 093-321-4151

HP

https://mojiko-retoro9.jp/wp-content/themes/template/pdf/Mojiko_Retro_unique_Venue_PDF_for_browsing.pdf



<p>4 質の高い教育をみんなに</p>	<p>8 働きがいも経済成長も</p>	<p>11 住み続けられるまちづくりを</p>
----------------------	---------------------	-------------------------



門司港レトロ観光物産館 港ハウス



北九州の特産品がそろったお土産コーナーとテイクアウトコーナーなどがある観光物産館。
2階の多目的ホールを会議、講演会やイベント等で利用することができる。

【会議・イベント等利用】

会場	多目的ホールA/B
料金	9:00~17:00 370円 17:00~22:00 600円ほか ※利用金額は、片室利用の金額です。 ※冷暖房料金は別途必要となります。

所在地 門司区東港町6-72

TEL 門司港レトロ総合インフォメーション
093-321-4151

HP

https://mojiko-retoro9.jp/wp-content/themes/template/pdf/Mojiko_Retro_unique_Venue_PDF_for_browsing.pdf





ソラランド平尾台 (平尾台自然の郷)



『今日はこちらに来て本当に良かった!』
平尾台の景観を活かした自然体験施設。
すべり台やトンネルなどの遊具を備えた遊具広場「ゆ〜遊広場」、
野球場ほどの広さの芝生広場「のびのび広場」など、大自然の中でのんびりと過ごすことができる。
また、西日本最大級のドッグランと北九州初のRVパークを同時に楽しめる「平尾台テラス」や、カルスト地形を活かしたアスレチック施設「平尾台アスレ」も併設!



【会場・イベント利用】

営業時間

9:00~17:00
(冬季12月~2月は10:00~16:00)
休園日:毎週火曜日、年末年始

料金

入園無料、駐車場場1,100台
駐車料金:普通車300円、大型1,000円

所在地

小倉南区平尾台1-1-1

TEL

※自然の郷内の施設
093-452-2715
平尾台自然の郷



HP

<https://cocokite-yokatta.jp>





旧古河鉱業若松ビル



筑豊地方における石炭事業の展開のために古河鉱業が若松に進出し、若松支店のオフィスビルとして大正8年(1919)に建設した2階建てのオフィスビル。
現在は多目的ホールや会議室としての利用が可能。

【会場・イベント・パーティ利用】

会場	多目的ホールA/B、会議室A/B/C ※飲食物(酒類)持ち込み可
料金	多目的ホールA/B 9:00~12:00 840円 12:00~17:00 1,320円 17:00~22:00 2,160円 会議室A/B/C 9:00~22:00 100円/h

所在地 若松区本町1丁目11-18
TEL 093-752-3387

H P <https://www.spina.co.jp/business/facility/furukawa/>



<p>4 質の高い教育をみんなに</p>	<p>8 働きがいも経済成長も</p>	<p>11 住み続けられるまちづくりを</p>
----------------------	---------------------	-------------------------



料亭 金鍋



明治28年(1895年)に創業した老舗の料亭。
創業当初の建物は被災したため、明治末から大正初めにかけて現在の建物に再建され、現在も料亭として使用されている。本館の重厚な黒漆喰の外観と丸太材を使用した表門は、再建当時の若松の繁栄を今に伝える建築として、また失われつつあるこの地域の歴史的景観の中で貴重な存在となっている。本館および表門は国登録有形文化財。

【パーティ利用】

会場

～100名(座敷)
～70名(座敷にテーブル配置)

料金

宴会コース(8名以上より)
※懐石料理+飲み放題
松コース 8,000円(税・サービス料別)
竹コース 10,000円(税・サービス料別)
梅コース 12,000円(税・サービス料別)

所在地

若松区本町2-4-22

TEL

093-761-4531

その他

各種弁当の仕出しあり
※合計10,000円以上市内配達可

HP

<https://kinnabe.com/>





クレカ若松



地域に親しまれるボートレース場となるよう、ボートレース若松横に整備した施設。1階の多目的ホールには大きな鏡あり。2階の市民ホールではスクリーンを使った講演会や会議などに利用可能。舟券も購入できるROKU（ロク）と一体利用すると約200人の立食パーティーも可。ROKUにフルコンサートグランドピアノ設置。※物品販売目的の利用不可

【会場・パーティ利用】

会場	多目的ホール (174㎡) / 市民ホール (230㎡) / 市民ホール&ロク (554㎡) / 会議室1 (37㎡) / 会議室2 (26㎡)
収容人数	多目的ホール (81人) / 市民ホール (120人) / 市民ホール&ロク (160人) / 会議室1 (18人) / 会議室2 (18人)
料金	多目的ホール 900円/h 市民ホール 1,100円/h 会議室1 250円/h 会議室2 200円/h

所在地 若松区赤岩町13-1

TEL 093-791-3449

HP <https://info.wmb.jp/cureca/>





魚庵 千畳敷



玄海国定公園に指定された千畳敷に隣接する土地に昭和44年(1969年)建てられた。
 広大な敷地内の全室個室・離れとなっており、会席料理などをいただくことができる。

【パーティ利用】

収容人数

最大50名
 ※詳しくはお問い合わせください

料金

会席料理 6,500円～
 (税・サービス料別)
 ランチ 2,500円～3,800円
 (税別)
 ※個室利用の場合は別途サービス料有り

その他

会席 10名様以上で送迎あり
 ランチ 15名様以上で送迎あり
 平日限定(月)～(金)まで祝日は除く
 ※詳しくはお問い合わせください。

所在地

若松区大字有毛3175番

TEL

093-741-1191

HP

<https://www.sr-mizukami.jp/>





旧松本邸

(西日本工業倶楽部)



洋館は東京駅や日本銀行本店を設計した建築家・辰野金吾設計。明治時代の典型的な貴紳住宅で国指定重要文化財。九州工業大学の創始者のひとり、松本健次郎（安川電機創設者：安川敬一郎の次男）が住んでいた。第二次世界大戦までは松本家が使用していたが戦後米軍に接収され、その後北九州の経済人の集まりである西日本工業倶楽部が設立されると同時に当倶楽部が譲りうけ今日に至る。現在は一般公開は年1回のみで結婚式や会食等での利用に限られている。

【パーティ利用】

収容人数	洋館 立食~100名、着席~100名 日本館 着席~30名
料金	昼 7,500円 夜 13,000円~ ※税込
所在地	戸畑区一枝1-4-33
TEL	093-871-1031
HP	https://www.nkc.or.jp/



4 質の高い教育をみんなに	8 働きがいも経済成長も	11 住み続けられるまちづくりを



旧安川邸



旧安川邸は、明治期に石炭関連企業を次々と操業、旧官営八幡製鉄所の誘致にも貢献し、工業都市北九州市の基礎を築いた起業家である安川敬一郎氏の住宅。北九州市指定有形文化財。
 安川敬一郎氏は明治鉱業株式合資会社の社長を務め、大正4年には三男・清三郎、五男・第五郎とともに、合資会社安川電機製作所（現在の株式会社安川電機）を設立した。また、「教育ユートピア」を目指し、巨額の私財を投じて、社会公共福祉の発展のために、明治専門学校（現在の九州工業大学）、附属小学校（現在の明治学園）を設立した。
 大正2年には、安川家と交流のあった孫文一行が訪れ、この場所を背景に記念撮影をしている。
 現在安川邸内では美しい庭園を眺めながら、日本茶と和菓子をいただくことができる。

【邸宅の見学】

営業時間	9:00~17:00(入館は16:30まで)
閉館日	毎週火曜日 祝日の場合は開館、翌平日休館
料金	一般260円、団体(25名以上)200円
TEL	093-482-6033
HP	https://www.yaskawatei.org



【ユニークベニューとしての利用】

北九州観光コンベンション協会誘致部までご相談ください
 TEL 093-551-4111

<p>4 質の高い教育をみんなに</p>	<p>11 住み続けられるまちづくりを</p>	<p>15 陸の豊かさも守ろう</p>
----------------------	-------------------------	---------------------



門司赤煉瓦プレイス 赤煉瓦交流館 (旧倉庫棟)



明治45年(1912年)、当地に帝国麦酒(株)が設立され翌年醸造開始。「サクラビール」を発表し、ビール業界への参入を果たした。以来、「桜麦酒」「大日本麦酒」「日本麦酒」「サッポロビール」と社名を変更し、平成12年(2000年)までサッポロビール九州工場として門司の産業を支え続けてきた。現在その跡地である「門司赤煉瓦プレイス」に残るいくつかの建物のうち、赤煉瓦交流館は貸ホール等として地域交流の場となっている。国登録有形文化財。

【会場・イベント・パーティ利用】

会場 赤煉瓦ホール/会議室A/会議室B
お問い合わせください

料金

赤煉瓦ホール	
10:00~17:00	4,000円/h
17:00~22:00	6,000円/h
10:00~22:00	40,000円
会議室A/B	
10:00~17:00	600円/h
17:00~20:00	800円/h
10:00~22:00	7,000円

※上記は一般料金 営利目的等は別途規定あり
※2026年4月以降変更の可能性あり



所在地 門司区大里本町三丁目11-1

TEL 093-372-0962

HP <https://mojirenga.jp/place.html>



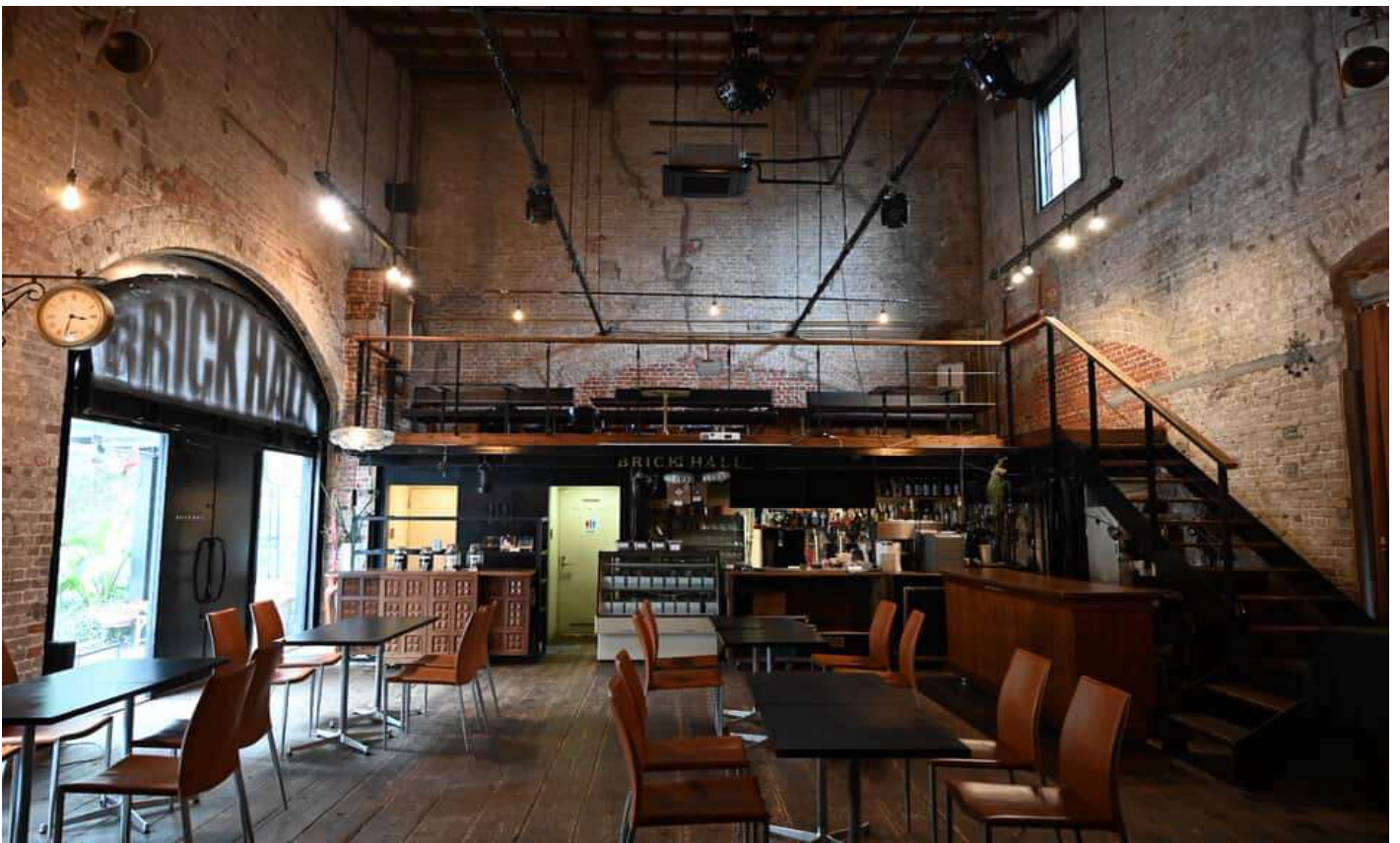

門司赤煉瓦プレイス

BRICK HALL



明治45年(1912年)、当地に帝国麦酒(株)が設立され翌年醸造開始。「サクラビール」を発表し、ビール業界への参入を果たした。以来、「桜麦酒」「大日本麦酒」「日本麦酒」「サッポロビール」と社名を変更し、平成12年(2000年)までサッポロビール九州工場として門司の産業を支え続けてきた。BRICK HALLは醸造棟をリノベーションしたもの。現在はコーヒーをメインとしたカフェ営業や各種イベント、パーティー等に利用することができる。

【カフェ】 火~金 11:00~
 ※営業時間はINSTAGRAMよりご確認ください。
 ※土日祝はイベント等のみ

【貸切パーティー】
収容人数 30名~150名まで可能人数

料金 5,000円コース
 6,000円コース
 7,000円コース
 各コース100分飲み放題付

所在地 門司区大里本町三丁目6-1

TEL 093-391-4411

HP <http://www.brickhall.com>

インスタグラム <https://www.instagram.com/brickhall.cf/>





北九州モノレール



北九州市の玄関口「小倉駅」から小倉南区の「企救丘駅」までの全長8.8kmを結ぶ北九州モノレール。この車両を往復約1時間で貸切ることができる。弁当等を持ち込んだパーティの開催が可能。



【イベント・パーティ利用】

会場	モノレール車内
収容人数	~70名
料金	基本料金 53,200円 (別途諸経費あり)
所在地	小倉南区企救丘二丁目13番1号
TEL	093-961-0103
HP	http://www.kitakyushu-monorail.co.jp/





リーガロイヤルホテル小倉



JR小倉駅から空中回廊で直結、徒歩約3分。利便性の良さに加え、客室からは東は関門海峡、西は玄界灘を眼下に北九州の夜景も一望できる。

会場料金

お問い合わせください

料理料金

2026年4月時点
 ビュッフェ料理 6,000円/人～
 大皿料理 6,500円/人～
 洋コース 8,000円/人～
 フリードリンク 2,500円/人～
 ※税金・サービス料含。
 その他予算と内容応相談

客室数

295室
 (ツイン258室、ダブル20室、
 トリプル13室、スイート4室)

外国語対応

英語・中国語・韓国語

その他

宴会場、客室フリーWi-Fi

所在地

小倉北区浅野2-14-2

TEL

093-531-1121

HP

<https://www.rihga.co.jp/kokura>



会場

ロイヤルホール(1,235㎡) /
 エンパイアルーム(1,135㎡) /
 オーキッド(208㎡) / クリスタル(204㎡) /
 ダイヤモンド(175㎡) / サファイア(98㎡) /
 エメラルド(75㎡) / リーガトップ(462㎡)
 ほか

収容人数

ロイヤルホール
 S:800人 D:600人 C:1,100人
 エンパイア
 S:800人 D:600人 C:1,000人
 オーキッド
 S:120人 D:108人 C:110人
 クリスタル
 S:120人 D:108人 C:110人
 ダイヤモンド
 S:100人 D:90人 C:100人
 サファイア
 S:60人 D:60人 C:60人
 エメラルド
 S:45人 D:40人 C:40人
 リーガトップ
 D:120人 C:120人 ほか





ホテル
バンケット

JR九州ステーションホテル小倉

小倉
地区



その他
所在地
TEL
HP

客室フリーWi-Fiあり
小倉北区浅野1-1-1
093-541-7111



<https://www.station-hotel.com/>

JR小倉駅直結、JR小倉駅改札からすぐ。交通の便の良さに加え、1人での出張、家族での旅行、大宴会まで様々なスタイルでの利用が可能。

- 会場** 飛翔(810㎡)/響(69㎡) ほか
- 収容人数**
 - 飛翔
全室(S:462人 D:400人 C:800人)
1/2(S:216人 D:180人 C:350人)
 - 響
全室(S:75人 D:64人 C:100人)
1/2(S:36人 D:32人 C:60人)
- 会場料金**
 - 飛翔 会議利用基本料金(2h) 544,500円
 - 響 会議利用基本料金(2h) 84,700円 ほか
 - 宴会料理 5,800円～
 - ※その他予算と内容応相談
- 客室数** 294室
(スタンダード84室、スタンダードダブル56室、コンフォートダブル16室、スタンダードツイン54室、モデレートツイン8室、デラックスツイン16室、エクセレントツイン6室、エクセレントコーナーツイン3室、ユニバーサルツイン1室、スーパービューダブル28室、スーパーアテラスダブル4室、スーパーアツイン13室、スーパーアコーナーツイン3室、クインテットスイート1室、スイートルーム1室)
- 外国語対応** 英語・中国語・韓国語





ホテル
バンケット

アートホテル小倉ニュータガワ

小倉
地区



ヨーロッパの気品あふれる館内と、約130年の歴史を持つ日本庭園があるホテル。最大700名を収容できる格式ある宴会場では、開閉する「クリスタルドーム」を完備し光の演出も万全。その他最大580名まで利用でき、立食パーティやセミナー等幅広く利用可能な中型バンケット、和やかにくつろげるお座敷の空間も用意。各会場は分割可能で、様々なスタイルのお集まりに対応可能。

JR小倉駅より徒歩8分、モノレール旦過駅から徒歩1分。

会場	華 (587㎡) / アートルーム (313㎡) / 舞 (500㎡) / キャロライン (201㎡) / 四季の間 (72畳) ほか
収容人数	華 S:360人 D:320人 C:510人 アートルーム S:180人 D:180人 C:250人 舞 S:288人 D:264人 C:430人 キャロライン D:70人 C:130人 四季の間 50名
料金	お問い合わせください
料理料金	卓盛・ビュッフェ 5,500円～ (ドリンク代別途) 和洋コース料理 6,500円～ (ドリンク代別途) フリードリンク 2,500円
客室数	93室 (和室あり)

- 外国語対応 英語
- その他 客室フリーWi-Fiあり
- 所在地 小倉北区古船場町3番46号
- TEL 093-521-7000

HP <https://art-kokura.com/>



4 質の高い教育をみんなに	8 働きがいも経済成長も	11 住み続けられるまちづくりを	14 海の豊かさを守ろう	15 陸の豊かさを守ろう
---------------	--------------	------------------	--------------	--------------



ホテルクラウンパレス小倉



小倉の中心地に位置するホテル。且過市場や小倉城、繁華街が近い。
小倉駅から徒歩11分、北九州モノレール且過駅から徒歩5分。

会場 ダイヤモンドホール(486㎡) / 香梅(264㎡) / エメラルド(53㎡) /

収容人数 ダイヤモンド
S:276人 D:240人 C:400人
香梅
S:144人 D:120人 C:200人
エメラルド
S:24人 D:20人 C:35人

会場料金 ダイヤモンド 会議
181,500円/2h 宴会 90,750円
香梅 会議
96,800円/2h 宴会 48,400円
エメラルド 会議
36,300円/2h 宴会 18,150円

料理料金 6,500円～(料理+フリードリンク)ほか

客室数 90室
(シングル36室、ツイン30室、
ダブル14室、デラックスツイン6室、
和室4室)

外国語対応 英語

その他 客室フリーWi-Fiあり

所在地 小倉北区馬借1-2-1

TEL 093-511-4111

HP <https://hmihotelgroup.com/crownpalais-kokura/>





プレミアホテル門司港



イタリア巨匠建築家の一人であり建築界のノーベル賞といわれるプリツカー賞を受賞した、アルド・ロッシ設計のホテル。門司港駅から徒歩2分と近く、また関門海峡を臨む場所に位置し眺望が良い。

会場	スパーツィオ(392㎡)/ジョイア(347㎡)
収容人数	スパーツィオ S:200人 D:150人 C:250人 ジョイア S:150人 D:120人 C:200人
会場料金	スパーツィオ 157,300円/2h ジョイア 137,214円/2h
料理料金	お客様の要望に応じて、オーダーメニューにてご提案させていただいております是非お問い合わせください
客室数	162室 プレミアフロア 計28室 (プレミア海峡デラックスツイン20室、 プレミアデラックスツイン3室、 プレミアジュニアスイート3室、 プレミア海峡スイート2室) スタンダードフロア 計134室 (ダブルルーム20室、ツインルーム107室、 ジュニアスイートルーム2室、 スイートルーム2室、 ジャパニーズモダンルーム3室)

- 外国語対応** 英語
- その他** 客室フリーWi-Fiあり
- 所在地** 門司区港町9-11
- TEL** 093-321-1111
- HP** <https://premier.kenhotels.com/mojiko/>



8 働きがいも
経済成長も

14 海の豊かさを
守ろう

15 陸の豊かさも
守ろう



ホテルクラウンパレス北九州



八幡西区の中心地である黒崎駅から車で5分、徒歩15分に位置するホテル。黒崎の街中にも近い。近くにイオンタウンあり。

会場	ダイヤモンドホール(875㎡) ほか
収容人数	S:750人 D:600人 C:1,200人 ほか
会場料金	ダイヤモンドホール 会議 363,000円/2h 宴会 181,500円/2h ほか ※税込
料理料金	卓盛料理 5,500円~ ほか フリードリンク 2,200円 ほか ※税込
客室数	220室 (シングル104室、ツイン49室、 トリプル24室、ダブル40室、スイート3室)
外国語対応	英語
その他	客室フリーWi-Fiあり、コインランドリーあり ご宿泊者優先駐車場
所在地	八幡西区東曲里町3-1
TEL	093-631-1111
HP	

<https://hmihotelgroup.com/crownpalais-kitakyushu/>





ホテル
バンケット

亀の井ホテル玄界灘

(旧かんぽの宿北九州)

若松
地区

玄海国定公園、岩屋海岸の岬に立ち見晴抜群。天然温泉。



- 会場** 会議室 (141㎡) / 大広間 (100畳) / 中広間 (40畳)
- 収容人数** 会議室 S:70人
- 会場料金** 大広間 お問い合わせください
中広間 お問い合わせください
会議室 22,000円/3h
大広間・中広間 お問い合わせください
- 料理料金** お問い合わせください
- 客室数** 50室
(洋室ツイン5室、和室28室、和洋室2室、その他 15室)
- その他** 客室フリーWi-Fiあり、駐車場無料、大浴場あり(天然温泉)
- 所在地** 若松区大字有毛2829
- TEL** 093-741-1335

H P
<https://kamenoi-hotels.com/genkainada/>



8 働きがいも 経済成長も 	14 海の豊かさを 守ろう 	15 陸の豊かさも 守ろう 
--	--	--



Urban SUP Experience | 紫川



北九州市の中心部を流れる紫川では、SUP(スタンドアップパドルボード)を活用した都市型アクティビティ「アーバンサップ」を体験できます。会場は小倉駅や主要ホテルから徒歩圏内にあり、心身のリフレッシュと参加者同士の交流促進にもつながります。使用するSUPは、小倉の伝統織物「小倉織」の縞柄を施した、北九州だけのオリジナルデザイン。穏やかな紫川と安定感の高いボードにより、初心者でも安心して、手ぶらで参加可能。『地球の歩き方 北九州』にも掲載された注目の体験で、従来の観光とは異なる、健康的で記憶に残るひとときを提供。

- 体験時間** 60分
- 参加人数** 1回20名程度(複数回開催可能)
1艇には大人と一緒に子供や犬が乗船可能
- 料金** サップクルーズ 大人3,500円 子供2,000円～
サップヨガ 4,000円
サップフィッシング、ドッグサップ
カフェクルーズなどプログラム多彩
時間や内容はアレンジ可能
- 開始時間** ご相談ください
- 外国語対応** 英語
- その他**
 - ・更衣室、水道、トイレ
 - ・手ぶら参加可(全て貸出)
 - ・服装は動きやすい普段着
 - ・経験豊かなインストラクターがサポート

TEL 北九州アーバンサップ協会
090-5020-4633

HP <https://kcitiesup.wixsite.com/website>



11 住み続けられる
まちづくりを

12 つくる責任
つかう責任

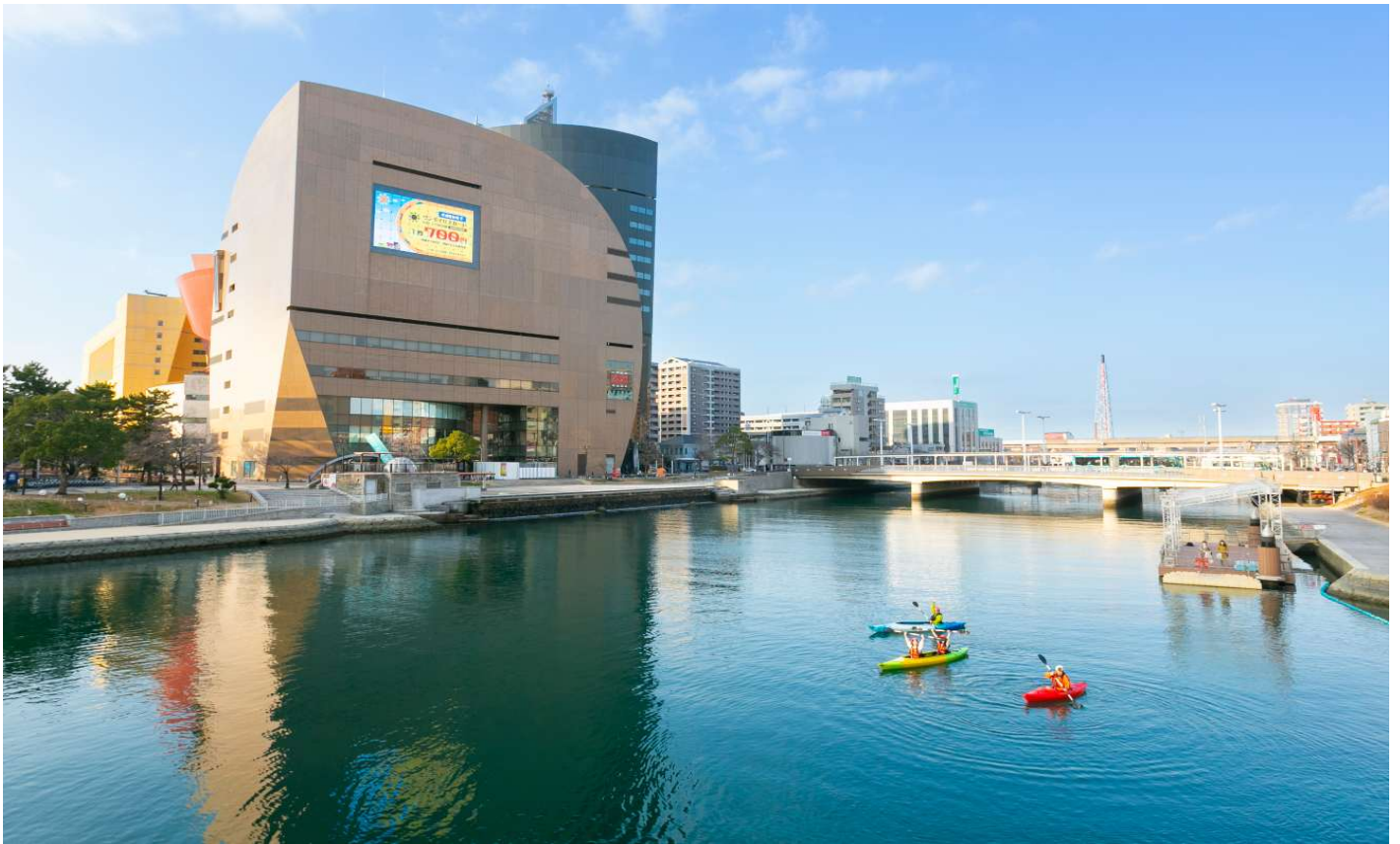

アクティ
ビティ

都市の真ん中で カヌーツーリング

小倉
地区



小倉駅から徒歩10分。紫川沿いでは、街中にながらカヌーツーリングが体感できる。
桜並木が一斉に咲き誇る春の時期には、お花見カヌーも催される。

料 金 大人 3,500円/人
18歳未満 2,000円/人

その他 漕ぎ方の講習あり

T E L 北九州市立水環境館
093-551-3011

H P <https://mizukankyokan.jp/>





アクティ
ビティ

着物着付体験

小倉
地区



室町コモンで、着物に着替えたら、徒歩5分で小倉城や、日本庭園、神社などみどころがたくさんエリアへ!また、着物はカジュアルな柄のものが中心ですので、ランチや且過市場などへ気軽に行くのも楽しみの1つ。駅が近いので門司港レトロなどに行く方も!

【室町コモン】

営業時間 11:00~17:00
定休日 火曜日店休 ほか
料金 スタンダードプラン 5,800円
 (要予約)

最大人数 4名
外国語対応 英語(スマートフォンアプリにて)

所在地 小倉北区室町2-5-15

受付場所 小倉北区室町2-3-10 うめね呉服店

T E L 050-3558-4736

H P

<https://8030812comon.shopinfo.jp/>





小倉織技法で作るストラップ&抹茶アフォガート

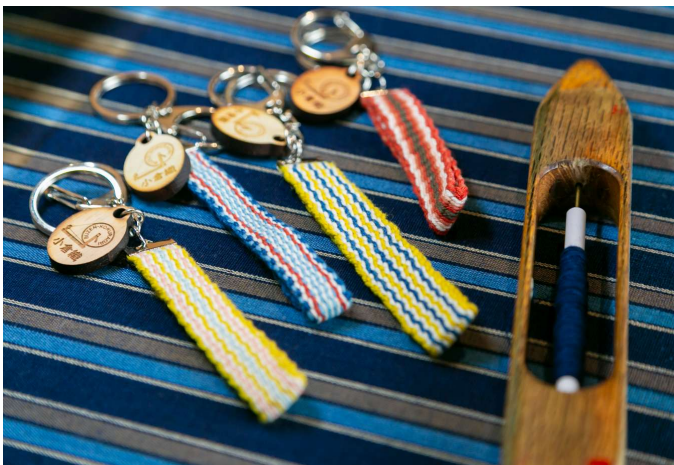

風情ある小倉城庭園にて、江戸時代より続く北九州の伝統技法「小倉織」を用いたオリジナルストラップ作り。
ストラップ作りのあとは、ミルクアイスに、自分で点てた抹茶をかけていただく「抹茶アフォガート」を楽しむことができる。

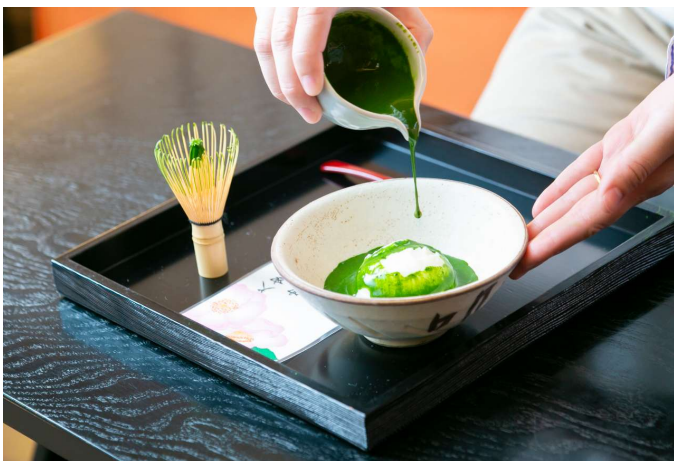

時間	60分
料金	4,560円/人 ※小倉城・小倉城庭園2施設共通入場券を含む
最大人数	5名
所在地	小倉北区内1-2
TEL	小倉城庭園 093-582-2747
HP	https://kokura-castle.jp/affogato/





アクティ
ビティ

小倉城庭園でアフタヌーンティー

小倉
地区



目の前で点てられたお抹茶と、北九州銘菓や季節毎の生菓子を中心に揃えたアフタヌーンティーセットを楽しめる。
この体験プランでは通常開放していない小倉城庭園内の「書院棟」に入ることができる。

時 間	120分（季節限定）
料 金	6,500円/人 ※入園料を含む
最大人数	4名
所 在 地	小倉北区内1-2
T E L	小倉城庭園 093-582-2747



H P
<https://kokura-castle.jp/afternoontea/>





アクティ
ビティ

プロの道具を使った 漫画作画体験

小倉
地区



小倉駅徒歩2分の場所にある「漫画ミュージアム」。
プロが使う道具を使って、4コマ漫画や好きなイラストを描く
体験を毎月開催している。(予約不要)
小さなお子さんは塗り絵もできるため、家族みんなで楽し
める。

所要時間

180分(途中参加可)

料 金

常設展入場料のみ
(大人480円、中高生240円、小学生120円)

最大人数

20名

所 在 地

小倉北区浅野2-14-5 あるあるcity6階

T E L

北九州市漫画ミュージアム
093-512-5077

H P

<https://www.ktqmm.jp/>



4 質の高い教育を
みんなに





アクティ
ビティ

漫画ミュージアム 学芸員と巡るギャラリーツアー

小倉
地区



漫画ミュージアムでは、銀河鉄道999で有名な松本零士氏をはじめとする北九州ゆかり漫画家に関する常設展示や人気漫画・アニメなどの企画展示を楽しめる。不定期で開催されるギャラリーツアーでは漫画ミュージアム専属の学芸員だからこそ知っている耳寄り情報や貴重な裏話を聞ける。(予約優先)

所要時間

90分

料金

企画展入場料

最大人数

20名程度

所在地

小倉北区浅野2-14-5 あるあるcity5階

TEL

北九州市漫画ミュージアム
093-512-5077

HP

<https://www.ktqmm.jp/>



4 質の高い教育を
みんなに





アクティ
ビティ

オイル万華鏡作り

小倉
地区



講師の林和子さんは、質の高い万華鏡作りを30年以上研究している日本万華鏡界の第一人者。
毎時間1組限定なので、初心者でも焦らず安心して作ることができる。ガラスやビーズ以外に誕生石を使えるので、贈り物にもおすすめ。



- 所要時間** 30分
- 料金** 5,500円
- 最大人数** 3名
- 所在地** 福岡県北九州市小倉北区魚町3-2-12 木下ビル 2階
- 連絡先** KAZU工房 090-3416-5334
- H P** https://www.jalan.net/kankou/spt_guide/000000213127/





クルーズ体験

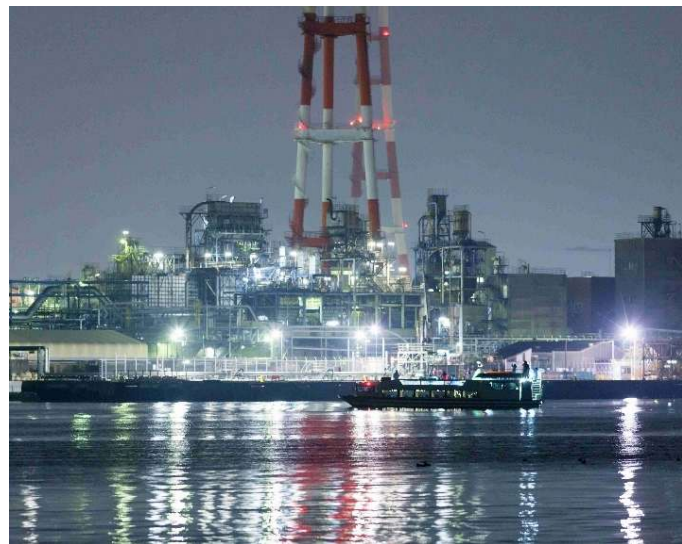

【関門海峡遊覧クルージング】

営業時間	毎週土曜日(不定期)
所要時間	40分(13:00~13:40)
料金	大人 1,200円/人、小人 600円/人
その他	不定期航路のため要問合せ
所在地	門司区西海岸1-4-1
TEL	関門汽船 093-331-0222

HP
<http://www.kanmon-kisen.co.jp/index.html>



関門海峡周辺のクルーズや、夜景観賞のクルーズができる。
チャーターも可能。

【門司港レトロクルーズ】

営業時間	不定期
所要時間	20分程度 (デイクルーズ11:00~(土日は10:00~) ナイトクルーズ 日没~)
料金	大人 1,000円/人、小人 500円/人
その他	不定期航路のため要問合せ

【夜景観賞定期クルーズ】

営業時間	○工場夜景観賞コース(定員70名) 1・2・3・5土・日曜日運航 小倉港(藍島・馬島行渡船乗場)⇒ 小倉の工場夜景⇒若戸大橋⇒洞海湾 ⇒渡船乗場 ○関門夜景(定員70名) 4土・日曜日運航 門司港(関門連絡船乗場)⇒関門橋⇒ 太刀浦⇒関門海峡⇒門司港(関門連絡船乗場) 4月~9月 19:00頃発 10月~3月 18:30頃発
料金	大人 2,800円、小人 1,400円





THE OUTLETS KITAKYUSHU

ジ アウトレット北九州



八幡東田地区に立地する地域創生型商業施設。
 ブランドショップをはじめファッション、雑貨、飲食等約170店舗の他、隣接するイオンモール八幡東と合わせて約300店舗からなるアウトレットとイオンモールの複合商業施設を楽しむことができる。
 施設内では、“SUSTAINABLE ACTION (持続可能な社会の実現に向けた取り組み)”として、バイオ式コンポスターの導入や、フードコートでのドギーバッグ(食べ残し持ち帰り用のバッグ)導入など、様々な取り組みを行っている。
 また、敷地内には北九州市科学館「スペースLABO」や、ゲームや遊具を世界中から集めたアミューズメントパーク「ASOBLE」などもある。

営業時間	Outlet floor 10:00~20:00 ※他施設についてはホームページをご確認ください
敷地面積	約 270,000㎡
駐車台数	約 4,500台(敷地外駐車場含む) ※団体バス・大型バスでのご利用は、利用日の7日前までに利用申請書の提出が必要です。 詳細はホームページよりご連絡ください。
所在地	八幡東区東田四丁目1番1号 JRスペースワールド駅から徒歩2分
TEL	THE OUTLETS KITAKYUSHU 093-663-7251
HP	https://the-outlets-kitakyushu.aeonmall.com



4 質の高い教育をみんなに	8 働きがいも経済成長も	11 住み続けられるまちづくりを	14 海の豊かさを守ろう	15 陸の豊かさを守ろう
---------------	--------------	------------------	--------------	--------------



鍾乳洞体験



カルスト台地が広がる平尾台には200を超える鍾乳洞があると言われ、そのうちの3か指定所を見学することができる。国の天然記念物にされている千仏鍾乳洞の「洞入口」は必見。約480m進んだ地点からは小川の中をジャブジャブ歩いて進む。目白鍾乳洞は日本最大級の一枚岩の鍾乳石が見どころ。

【千仏鍾乳洞】

営業時間

9:00~17:00(土日祝は18:00まで)
※但し、秋・冬季は日暮れまで
入洞受付は、営業終了時間の30分前まで
(冬季の入洞受付は、平日、土・日・祝日に
関わらず16時15分まで)

料金

大人1,100円/人、中学生600円/人、
小学生500円/人、
幼児(4歳以上)200円/人
※団体20名以上2割引

所在地

小倉南区平尾台3-2-1

TEL

093-451-0368

HP

<http://www.senbutsu-cave.com/>



【目白鍾乳洞】

営業時間

9:00~17:00(不定休)

料金

大人500円/人、中学生以下300円/人

所在地

小倉南区平尾台3-1-1

TEL

093-451-6315

HP

<http://mejiro-cave.com/>



【牡鹿鍾乳洞】

営業時間

10:00~17:00
(土日祝は、夏休み期間は18時まで)

料金

中学生以上500円/人、小学生300円/人
幼児(4歳以上)200円/人

所在地

小倉南区平尾台2-6-58

TEL

093-451-0165





陶芸体験



平尾台自然の郷で、様々な陶器作り体験ができる。

【マイお茶碗・マイカップ作り】

営業時間 毎週水・金・土・日・祝日開催
1回目 10:00~12:00
2回目 13:00~15:00

所要時間 2時間程度

料金 1,300円/人

その他 要事前予約

【絵付け体験】

営業時間 毎週水・木・金・土・日・祝日開催
1回目 10:00~12:00
2回目 13:00~15:00

所要時間 30分~1時間程度

料金 2,300円/人

その他 要事前予約
完成後3~4か月後郵送、送料別途要

所在地 小倉南区平尾台1-1-1

TEL 平尾台自然の郷
093-452-2715

HP

<https://cocokite-yokatta.jp>





蕎麦打ち体験



平尾台自然の郷で江戸流蕎麦打ちの体験ができる。

【江戸流蕎麦打ち体験】

営業時間	4月～11月の毎週土曜日 10:30～12:30
定員	定員4名
料金	2,400円/人
その他	要事前予約
所在地	小倉南区平尾台1-1-1
TEL	平尾台自然の郷 093-452-2715

HP
<https://cocokite-yokatta.jp>





アクセサリ作り



平尾台自然の郷で、様々な工作体験ができる。

【ビーズ教室】

営業時間

毎週水・土・日・祝日開催
(12月～2月は水曜日のみ)
1回目 10:00～12:00
2回目 13:00～16:00

所要時間

30分～1時間

料金

600円コース/人
1,100円コース/人

その他

要事前予約

【天然石ブレスレット作り】

営業時間

毎週水・土・日・祝日開催
1回目 10:00～12:00
2回目 13:00～15:00

所要時間

1時間程度

料金

2,000円/人(ペア 3,500円)

その他

要事前予約

所在地

小倉南区平尾台1-1-1

TEL

平尾台自然の郷
093-452-2715

HP

<https://cocokite-yokatta.jp>



4 質の高い教育を
みんなに





アクティ
ビティ

お寺で精進料理体験

小倉南
地区



曹洞宗のお寺で約600年の歴史を持つ、護聖寺。
寺の本堂の隣にある「かぐやの里」では精進料理をいただくことができる。

営業時間	12:00~14:00
料金	5,000円/人
最大人数	16名
その他	要事前予約、お問い合わせください
所在地	小倉南区辻三 307
TEL	093-451-1116





アクティ
ビティ

野菜収穫体験

若松
地区



若松で100年以上、農家を営む松浦ファームでの野菜収穫体験。

落花生やさつまいも、じゃがいもなど、季節によって変わる、旬の食材を収穫できる。

希望者にはトラクターに乗って記念撮影もできる。



所要時間 60分

料金 収穫体験費 小学生以上100円
+収穫した野菜の料金(～1,000円)

最大人数 1～20名※マイクロバス駐車可

所在地 若松区有毛1512

TEL 松浦ファーム
080-5277-6677

HP <https://matsuurafarm2602.wixsite.com/my-site>





アクティ
ビティ

餌やり&ふれあい引馬体験

若松
地区



「ホースセラピー」など馬の魅力について学んだあと、厩舎で、馬が大好きな干し草を固めたキューブをあげて仲良くなったところで引き馬を体験。



所要時間 60分

料金 ・餌やり&ふれあい体験 1,100円(税込)
・餌やり&ふれあい&馬引き体験 3,300円(税込)

最大人数 6名

所在地 若松区乙丸1395-1

TEL IYOTAホースクラブ
093-741-2190

HP <https://iyotahorse.com/>



4 質の高い教育を
みんなに





アクティ
ビティ

自然の中でサイクリング

若松
地区

北九州市立響灘緑地 / GREEN PARK

サイクリングコースマップ



北九州市立 響灘緑地 GREEN PARK
<http://www.hibikinadagp.org>
 お問い合わせ TEL.093-741-5545

頓田貯水池の周りを走る専用コースで、爽快なサイクリングを楽しむことができる。
 グリーンパークを飛び出して、若松北海岸の絶景やのどかな風景の中を、気軽にサイクリングを楽しむことができる。

営業時間
 ○頓田貯水池コース
 9:00~16:20(最終貸出)
 休園日(基本は火曜日)を除く
 ○若松北海岸周遊コース
 (電動アシスト自転車)
 9:00~16:00(最終貸出)、土日祝限定

料金
 ○頓田貯水池コース
 1台2時間以内:一般300円、
 中学生190円、小学生以下150円
 ○若松北海岸周遊コース
 (電動アシスト自転車)
 3時間以内 1,000円、1日 1,500円

所在地 若松区竹並1006
TEL 響灘緑地グリーンパーク
 093-741-5545

HP <https://hibikinadagp.org/>



4 質の高い教育をみんなに	12 つくる責任 つかう責任	15 陸の豊かさも守ろう



アクティ
ビティ

世界最長ブランコ体験

若松
地区



グリーンパーク内には163.35m (535ft 11in) でギネス世界記録に認定された100人乗りの「世界最長ブランコ」を体験することができる。



【響灘緑地グリーンパーク】

営業時間

9:00~17:00
休園日(基本は火曜日)を除く

料金

一般150円、小中学生70円、
未就学児無料

所在地

若松区竹並1006

TEL

093-741-5545

HP

<https://hibikinadagp.org/>



4 質の高い教育を
みんなに



12 つくる責任
つかう責任





産業観光

TOTO(株)小倉第一工場/ TOTOサニテクノ(株)小倉工場

小倉地区



下水道が整備されていなかった大正6年に、「健康で文化的な生活を提供したい」と、水洗便器（衛生陶器）の開発・製造に取り組み始めたTOTOは、住生活の向上を目指す衛生陶器のパイオニアとして世界にその名を知られる存在。創立以来、水まわりを中心とした豊かで快適な生活文化の創造に向けた研究開発に努めている。環境によって異なる水事情のもとでも使える高い節水性能の衛生陶器は、多くの国で生活の質向上に貢献している。

営業時間

月・水曜日 10:00~11:30
 (祝祭日・工場休業日除く)
 ※北九州市内小学校3年生の社会科見学受入期間中は、お受け入れしていません。

所要時間

約90分

予約方法

小倉第一工場 衛陶企画グループ
 093-951-2053
 ※詳しくはTOTOサニテクノホームページをご確認ください。

(<https://tst.jp.toto.com/product/factory/kokura>)

所在地

小倉北区中島2-1-1

T E L

093-951-2053



H P

<https://tst.jp.toto.com/product/factory/kokura>





産業観光

サンアクアTOTO(株)

小倉南
地区



福岡県、北九州市、TOTO三者による第三セクター方式の障がい者雇用企業。

働く意志と能力がありながら就労の機会に恵まれない障がい者に、働きがいのある職場環境を提供することを趣旨として設立された。

個々の障がい特性に合わせた業務改善や、誰もが働きやすい環境づくりによって、障がいの有無に関わらず、確かなものづくりとサービスを提供する姿を見学できる。

営業時間

月・水・木・金曜日
午前 9:20~11:10の間
午後 13:30~16:30の間
火・土・日曜日、祝日、夏季休暇、年末年始は休み

所要時間

70分

予約方法

ホームページ上の申込フォームより
<https://sat.jp.toto.com/tour>

所在地

小倉南区舞ヶ丘1丁目2-1

T E L

093-964-0141

H P

<https://sat.jp.toto.com/>



4 質の高い教育を
みんなに



8 働きがいも
経済成長も





産業観光

(株)安川電機

八幡地区



1915年の創業以来、日本の産業発展に寄与しつつ、人類への福祉貢献を視野に、産業オートメーション化の推進やメカトロニクスの創造、産業用ロボットの技術躍進に注力。1977年に第1号機を出荷した産業用ロボット「モートマン」は、これまでに50万台強を世界中に出荷し国内外の産業用ロボット市場をリードしている。安川電機ロボット村では、ロボットを作る工場と、ロボットの技術やものづくりの魅力をお伝えする安川電機みらい館の見学ができる。

営業時間

月曜日～金曜日
9:30～11:10/13:30～15:10
※詳細はホームページでご確認ください

所要時間

100分

予約申込

予約制 ※個人の申し込みは不可
※工場見学の申し込みに関する詳細はホームページにて要確認

所在地

八幡西区黒崎城石2番1号

TEL

093-645-8801

HP

<http://www.yaskawa.co.jp/>



4 質の高い教育をみんなに

8 働きがいも経済成長も



産業観光

シャボン玉石けん(株)

若松地区



明治43年に若松で創業し、全国有数の無添加石けんメーカーとして成長したシャボン玉石けんは、無添加のパイオニアとも言える存在。良質な天然油脂を原料に、約一週間かけて昔ながらのケン化法で製造される。

工場見学は二部構成で、座学ではクイズや実験を交えて、石けんと合成洗剤の違い、無添加石けんの特徴などを学ぶ。

その後、工場の音やにおいを感じながら石けんの製造工程を見ることが出来る。

※無添加…香料、着色料、酸化防止剤、合成界面活性剤不使用

営業時間 月曜日～金曜日（祝祭日を除く）、
弊社指定の土曜日
午前の部 10:00～11:30
午後の部 13:30～15:00
※時間変更は要相談

所要時間 70分～90分

予約方法 【完全予約制】
見学日の6ヶ月前～2週間前までに、弊社ホームページの「工場見学 予約カレンダー」よりお申込みください。

所在地 若松区南二島2-23-1

TEL 工場見学専用電話
093-588-5489

HP <https://www.shabon.com/factory/index.html>



4 質の高い教育をみんなに	8 働きがいも経済成長も	12 つくる責任 つかう責任	14 海の豊かさを守ろう	15 陸の豊かさも守ろう
---------------	--------------	----------------	--------------	--------------



エコタウン・次世代エネルギーパーク



北九州市エコタウンセンターは、資源循環型社会の実現を目指す『北九州エコタウン事業』や脱炭素の取り組みに貢献する『次世代エネルギーパーク』について展示・紹介を行っている施設。館内の見学だけでなく、実際にリサイクル工場やエネルギー施設を見学することで、企業の取り組みや革新技術の研究などに触れながら、環境問題や資源問題を考える生きた教材として活用されている。環境学習、交流活動、研究活動に対する施設の提供も行なっている。



見学対象

1名から受付可能
※他団体との混成になる場合あり

所在地

若松区向洋町10番地20

TEL

エコタウンセンター
093-752-2881

HP

<https://www.kitakyu-ecotown.com/>



営業日

月曜日～土曜日
(日曜日、祝祭日、年末年始は休み)

見学実施日

【エコタウン】
月曜日～金曜日
9:30～11:30/13:30～15:30
【次世代エネルギーパーク】
月曜日～土曜日
9:30～11:30/13:30～15:30

所要時間

概要説明45分+施設見学2ヶ所60分
※概要説明のみの受付も可能
ただし月曜日～土曜日の9時～17時のみの対応

予約申込

見学希望日の2週間前まで
(ただし、定員になり次第締め切り)





北九州市平和のまちミュージアム



戦争と市民の暮らしゾーン



360度シアター「運命の昭和20年8月8日・9日」

戦争の悲惨な体験や生活を知らない世代がほとんどとなる今だからこそ戦争の悲劇を忘れてはならないと、小倉陸軍造兵廠があった地に令和4年に開設。

旧5市が戦災に遭った当時の様子を、市民から提供された日用品や戦争資料に基づいて再現。戦前の活気ある暮らしが戦争で失われて行った様子を、プロジェクションマッピング、360度シアターなど最新の映像・音響技術を活用した「記憶に残る」展示で追い、戦争の悲惨さや平和の大切さ、命の尊さについて考える。

営業時間

9:30~18:00 (入館は17:30まで)
月曜日(祝日の場合は次の平日)、
年末年始は休み

利用料金

一般 200円、中高生 100円、小学生 50円
団体(有料入館30名以上)、
一般 160円、中高生 80円、小学生 40円

所要時間

40分~60分

所在地

小倉北区内4番10号

TEL

093-592-9300

HP

<https://www.kitakyushu-peacemuseum.jp/>





北九州市漫画ミュージアム



2012年、数々の著名な漫画家を輩出した北九州市に開館し「見る・読む・描く」をテーマに、漫画文化を広く紹介。地元ゆかりの漫画家の作品展示のほか、漫画の歴史や仕組みについて解説する「漫画タイムトンネル」「漫画の七不思議」や、データベースをゲーム感覚で操作できる「なりきりカメラ」なども。「閲覧（よむ）コーナー」では、約7万冊の蔵書を自由に読める。イベントコーナーではプロの道具で漫画を描いたりできる「漫画体験」や「漫画スクール」も毎月開催。

- 営業時間** 11:00~19:00
※入館は閉館の30分前まで
毎週火曜日（休日の場合はその翌日）、
年末年始などは休み
- 入館料** 一般 480円、中高生 240円、
小学生 120円、小学生未満無料
団体（30名以上）、
一般 380円、中高生 190円、
小学生 90円、小学生未満無料
（企画展は別途観覧料が必要）
- 予約方法** ホームページから電子申請、または団体
見学申込書をダウンロードしFAX申請
- 外国語対応** 英語・中国語・韓国語・フランス語

所在地 小倉北区浅野2丁目14-5
あるあるCity5階・6階

TEL 093-512-5077

HP <https://www.ktqmm.jp/>



4 質の高い教育を
みんなに

8 働きがいの
経済成長も



TOTOミュージアム



2017年に迎えたTOTO創立100周年記念事業として2015年に本社敷地内に開設されました。1914年に完成した国産初の腰掛式水洗便器（復元品）や、1963年に開発された日本初のユニットバスルーム（JIS規定による）等、約1000点を展示し、創立から現在に至るまでの歴史やものづくりへの想いを紹介している。

TOTOの商品が製造、包装され、世に送り出されるまでの工程を、実物と映像でも楽しむことができる。



営業時間

10:00~17:00（入館は16:30まで）
月曜日・夏期休暇・年末年始は休み

所要時間

約60分

予約方法

見学申込みはホームページ上のフォームより
<https://jp.toto.com/knowledge/visit/museum/>

所在地

小倉北区中島2丁目1-1

TEL

093-951-2534

HP

<https://jp.toto.com/knowledge/visit/museum/>





松本清張記念館

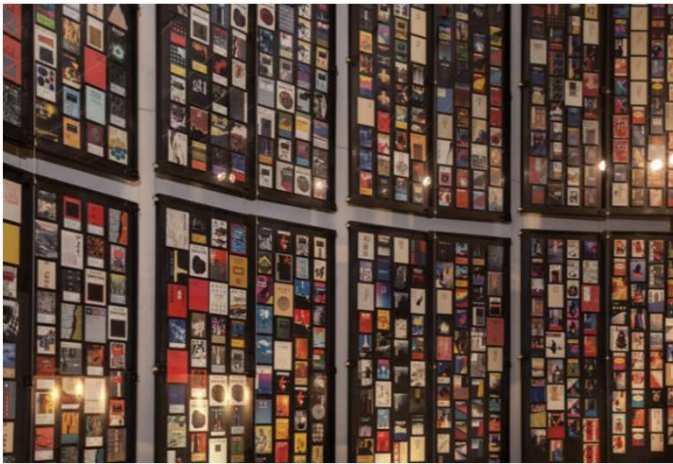

北九州市出身の芥川賞作家、松本清張の生涯と、深い思索の内側を旅するように構成された展示が特徴的。数々の作品を生み出した書斎を含む東京・杉並の自宅一部を切り取って、ここ生誕の地へ再現したゾーンでは、松本清張がこの世を去った時の部屋の姿をそのままに観覧できる。展示室入り口には700冊と言われる著作を一望できるディスプレイが施され、その多筆ぶりを偲ぶことができる。「社会派推理小説」という新ジャンルを切り開いた創作の原点に触れられる施設。

営業時間

9:30~18:00 (入館は17:30まで)
毎週月曜日(祝日の場合は翌日)、
年末年始、館内整理日は休み
※ホームページをご確認ください

入館料

一般 600円、中高生 360円、
小学生 240円
団体(30名以上)、
一般 480円、中高生 280円、
小学生 190円

所在地

小倉北区内2-3 松本清張記念館

TEL

093-582-2761

HP

<https://www.seicho-mm.jp/>

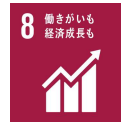



ミュージアム

ゼンリンミュージアム

小倉地区



「歴史を映し出す地図の紹介」というコンセプトのもと、16世紀から19世紀に作られた西洋製の日本地図や、伊能図をはじめとする国内製の地図の変遷を歴史とともに紹介。地図にはその時代の人々の営みや世界観が映し出されており、ゼンリンミュージアムでは地図の先に広がる物語を知ることができる。館内には、地図の楽しみ方を紹介する専属のスタッフ「Zキュレーター」が常駐し、文章だけでは説明しきれない様々なエピソードを交えて案内をしてもらえるのも魅力の一つ。

- 営業時間** 10:00~17:00
月曜日は休み(ただし祝日の場合は翌平日)
※その他年末年始等、臨時に休館する場合があります
- 入館料** 1,500円
(保護者同伴の小学生以下は無料)
団体(8名以上) 1,200円
- 所要時間** 60分~90分程度
- 外国語対応** 常設展示のみ、英語・中国語(繁体字、簡体字)・韓国語の解説文あり
※入館者のスマートフォンを使用
- その他** 団体(8名~)利用の際は要予約
※団体の受け入れは平日のみ
※60名以上の団体は時間を分けて分割入館となる
- 所在地** 小倉北区室町1丁目1-1
リバーウォーク北九州4F(受付)・14F
- TEL** 093-592-9082

HP <https://www.zenrin.co.jp/museum/>





九州鉄道記念館



1891年(明治24年)に旧・九州鉄道会社の本社として建てられた赤煉瓦建築をそのまま残す本館と、同時期に活躍した客車の展示で当時の駅の風景を再現。九州の鉄道発展の歴史や、運転士気分を味わえる「運転シミュレーター」、九州鉄道の大パノラマ展示により鉄道の旅の楽しさを紹介。屋外施設には九州各地で活躍したSLや国の重要文化財に指定されたキハ07などの実物車両を展示。運転操作の体験ができるミニ鉄道公園は、単線複線区間や信号機など本格的な設備がある。

- 営業時間** 9:00~17:00(入館は16:30まで)
休館日は年10日程(不定休)
※公式サイトをご確認ください。
- 入館料** 大人300円、中学生以下150円
(4歳未満は無料)
団体(30名以上)
大人240円、中学生以下120円
※2026年4月1日より料金改定いたします。
詳しくは公式サイトをご確認ください。
- 予約方法** 所定の用紙にて申込み(PDF、Word版あり)
- 所在地** 門司区清滝2丁目3番29号
- TEL** 093-322-1006
- HP** <http://www.k-rhm.jp/>

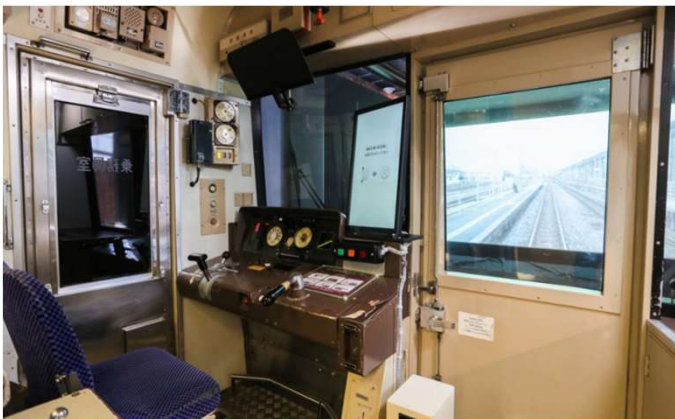

4 質の高い教育を
みんなに

8 働きがいも
経済成長も



北九州市立自然史・歴史博物館 【いのちのたび博物館】

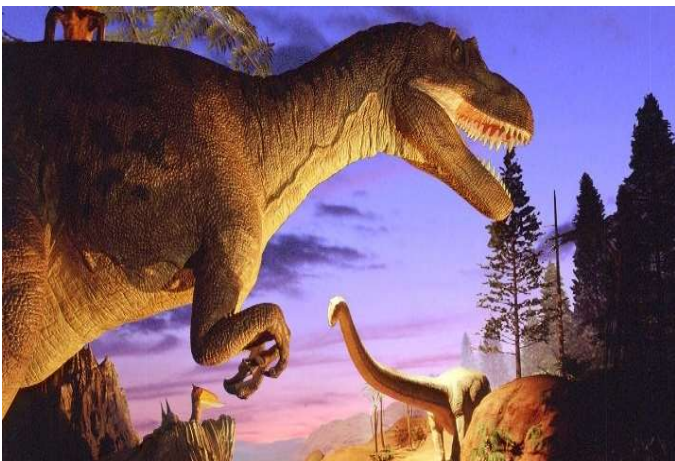

地球が誕生してから現在へと続くいのちの旅を辿りながら、歴史、考古学、自然史の知見を得られる施設。生き物のルーツや進化を楽しみながら体感できる自然史ゾーンでは、全長約13mのティラノサウルスの全身骨格模型をはじめ、多数の恐竜の迫力ある展示を実現。歴史ゾーンでは、日本文化や近隣国家との交易の歴史、重要文化財、北九州を舞台に展開される時代ごとの人々の暮らしぶりなど、多彩な展示物で地域のカルチャーを身近に感じられる工夫が施されている。

営業時間

詳細はホームページで確認
年末年始、害虫駆除期間は休館

入館料

一般 600円、高校生以上の学生 360円、
小中生 240円、小学生未満 無料
団体(30名以上)、
一般 480円、高校生以上の学生 280円、
小中生 190円

申込方法

団体申込み：
<https://www.kmnh.jp/guide/groups>

外国語対応

英語・中国語・韓国語

所在地

八幡東区東田2丁目4-1

TEL

093-681-1011

HP

<https://www.kmnh.jp/>

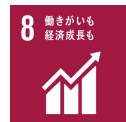



スペースLABO

(北九州市科学館)

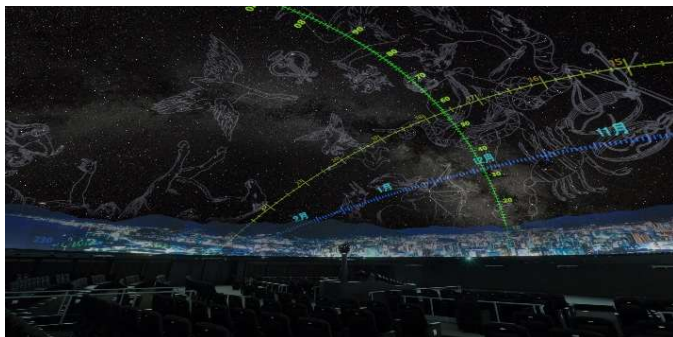

国内最大級(ドーム径30m)のプラネタリウムでは、自然のままの星空を再現した究極の映像を提供。北九州出身の気象学の世界的権威、藤田哲也博士顕彰コーナーには、国内最大(高さ約10m)の大型竜巻発生装置がある。フシギな科学の現象を体験・体感できる展示や、宇宙に関する実物資料、体験の深度を深めるVR・AR等のデジタル映像あり。日常で感じる「なぜ?」を科学への手がかりに、合言葉「フシギがれ!」のもと、見て、触って、大人も子供も楽しめる施設。

営業時間

10:00~18:00(入館は17:30まで)
 年末年始は休館
 ※施設保守等のため、臨時で休館日を設定する場合あり

入場料

常設展示室:
 一般 400円、中高生 300円、
 小学生 200円
 団体(30名以上)、
 一般 320円、中高生 240円、
 小学生 160円
 プラネタリウム:
 一般 600円、中高生 300円、
 小学生 200円
 団体(30名以上)、
 一般 480円、中高生 240円、
 小学生 160円

予約方法

一般予約、団体予約(30名~)
<https://www.kitakyushuspacelabo-yoyaku.jp>

所在地

八幡東区東田4丁目1-1

TEL

093-671-4566

HP

<https://www.kitakyushuspacelabo.jp/>





金のしおり/3Dボルト型USB

Kitakyushu Convention and Visitors Association SPECIAL SOUVENIR

Product introduction

Eco Gold Bookmark 金のしおり

世界唯一の技術として高く評価されている『都市鉱山リサイクル事業』を手掛けている(株)アステック入江(北九州市)とコラボした、パソコンなどに組み込まれている廃電子基板から回収した『金のしおり』です。

- 図柄: 小倉城と桜
- 直径50mm、厚み0.3mm(台紙部は除く)
- クリップ型(円形)しおり、金めっき仕上げ
- 販売価格: 1セット850円(税別)



3D BOLT type

地元大ヒット商品「ネジチョコ」から着想を得たオリジナルUSBメモリです。会議・大会・イベント開催時のノベルティとしていかがでしょうか。

- ログ: 小倉城と桜(ボルト上面部 色: 黒または白)
- サイズ: 56mm×36mm×32mm、メモリ容量8GB
- 販売価格: 1本2,000円(税別)



2019年3月に北九州市でマイクロエレクトロニクステスト構造に関する国際会議(IEEE ICMTS)を開催しました。外国からのお客様が半数なので、毎回「喜ばれる記念品」の選定に心を配っています。今回は、国際会議の電子版会議録を入れてお配りするためのUSBメモリに、北九州にちなんだ作品を、と探したところ、「3Dボルト型USBメモリ」を紹介され、ご当地ならではの、即決で採用しました。ネジの切り方一つとっても、日本のものづくりを象徴するような、細部にまでこだわった作りで、「ネジチョコ」とともに好評でした。お土産に、プレゼントに、お勧めです。

～国際会議主催者 東京大学 三田吉郎 教授のコメント～

販売、オリジナルロゴ・ネーム入れのご注文について

北九州おみやげ館

北九州市門司区東港町6-72 門司港レトロ観光物産館「港ハウス」1F ☎ 321-6167





オリジナル饅頭



いづつや饅頭を使用したオリジナル饅頭

井筒屋本店内で70年以上製造販売している
いづつや饅頭を使用したオリジナル饅頭を作成することができる。

製作日数

1か月程度

制作コスト

オリジナル焼印代+オリジナル饅頭代(包装含む)
※オリジナル焼印代 30,000円~50,000円(焼印内容による)
※オリジナル饅頭代 50円~100円/個(包装内容等による)

饅頭の種類

冷凍饅頭(消費期限半年)・通常の饅頭(消費期限3日)

その他

オリジナル焼印は半永久的に繰り返し使用可

お問い合わせ

株式会社 レストラン井筒屋
093-522-2851 担当 西川





小倉竹の香



ラベルの例

小倉城竹あかり(※)で使用された孟宗竹を香の原料として使用し、真竹を筒の材料として使用して作られた竹の線香。竹の持つ青々とした清涼感のある香りが特徴。使用後の竹筒はペン立てなどにも利用可能。北九州市の「野上神仏具店」が、小倉城竹あかり実行委員会の協力の元、製造・販売している。

※小倉城竹あかり

「竹害を竹財に」をテーマに、竹林被害のある山林の竹を伐採し、市民参加により竹灯籠を作成、毎年秋に小倉城にその灯籠を飾り幻想的な空間を作り出すイベント。

価 格

2,000円/1本(消費税込み)
※2023年3月より販売開始予定
※金額は本体価格。ギフト用は別途要箱代。

製 造 ・ 販 売

野上神仏具店
(小倉北区魚町2-2-11)

協 力 ・ 協 賛

小倉城竹あかり実行委員会

そ の 他

学会等の記念品・ノベルティ向けにラベル印刷可。(納期等要相談)

お 問 合 せ

野上神仏具店
TEL 093-521-1005

H P

野上神仏具店
<http://www.nogami-but sudan.com/>
小倉城竹あかり
<http://kokurajotakeakari.com/>

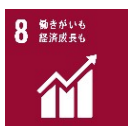

野上神仏具店 小倉城竹あかり



竹炭ブレンド珈琲・スイーツ



竹炭ブレンド珈琲は、市内の竹林整備の際に大量に処分される竹を使用し、地元小倉商業高校の生徒が中心となって開発した食用竹炭パウダー「竹 Summy」と、農薬や化学肥料を使わず栽培されたフェアトレードコーヒーを独自にブレンドしたコーヒー。

市内の障害福祉サービス事業所「BOCCHI」で作られている。竹楽器製作や竹楽団を主催する「竹凜共振」と共同制作。「BOCCHI」では、ほかにも「竹炭コーヒークッキー」や地元酒造「溝上酒造」の酒粕を使用した「酒粕すていっく」などのスイーツも作っている。

価格	竹炭ブレンド珈琲	350円/袋(ドリップタイプ)
	竹炭コーヒークッキー	200円/袋
	竹炭すていっく	200円/袋
	詰め合わせ…ご予算に応じてご相談を承ります。	

- その他**
- ・個数、商品の組み合わせ等要相談 (1カ月前までに相談を)
 - ・紙バッグや箱詰め対応も可能。(紙バッグに学会名等の印字対応も可能。)

お問合せ NPO法人わくわく BOCCHI
TEL 093-671-1221

H P <http://www.wakuwa-ku.com/>





産業発展を支えた 北九州市民の活気あふれる 芸能に親しんで



折尾神楽

石見神楽【いわみかぐら】(島根県指定無形民俗文化財)の流れをくみ、昭和45年に折尾神楽保存会が始め、北九州各地の神社や各種イベントで奉納されている。華麗な衣装をまとい、テンポ早く激しく舞う。

※折尾神楽保存会 093-601-3623
※時間および金額等要問合せ



小倉祇園太鼓

小倉で400年続く「国指定重要無形民俗文化財」に指定された祇園祭。全国的にも珍しい太鼓の両面かつ歩行打ちが特長。

※小倉祇園太鼓保存振興会
093-562-3341

※原則太鼓2台、6人編成、10分程度。
※派遣基本料金:詳しくはホームページまたは小倉祇園太鼓保存振興会事務局まで



五平太ばやし

かつて若松港は日本一の石炭積出港として栄え、川ひらたと呼ばれる船で石炭を積み出していた。その川ひらたの船頭達、激しい仕事の合間に、舟縁を叩きながら、流行りの唄や民謡をろずさんだのが、「五平太ばやし」の始まりと言われている。

※筑前若松五平太ばやし振興保存会
goheitabayashi@outlook.jp



バナナの叩き売り

明治時代に台湾からバナナの輸入が開始され、輸送の際に熟れてしまったものや一部の傷みかけたものをできるだけ早く換金する必要があったことから、露天商の手を経て口上よろしく客を集め売りさばかれたことが始まり。現在「門司港バナナの叩き売り連合会」に継承されている。

※門司港バナナの叩き売り連合会
080-5208-1391(事務局長)



ジャズ演奏

サクソ奏者 近藤タケユキ、ピアニスト 渡辺大樹のデュオ「フタリポッティ」によるジャズ生演奏。有名ジャズスタンダードからポップス曲のアレンジまで幅広い選曲により、市のイベントや文化財、学会のバンケットでの演奏歴多数。編成の追加等はお相談下さい。

JAZZ DUO フタリポッティ代表
近藤タケユキ 2bt@ymail.ne.jp

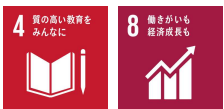

竹凧共振コンサート

竹凧共振【ちくりんきょうしん】は北九州市発、竹害解決から生まれた独創的な竹楽器アンサンブル。竹チエロなど唯一無二の音色と日本の自然観を融合した舞台は、国際会議や世界の学会の特別アトラクションとして来訪者に深い感動と文化体験を届けます。

※竹凧共振 090-3604-2313



箏・尺八

箏と尺八による演奏。厳かな曲から活気溢れる曲まで選曲可能。演奏の他、体験も加えることが可能。

※NPO法人和楽啓明 093-641-5587
※演奏時間30分以内程度
※体験等要相談

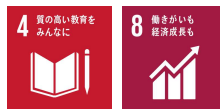



公益財団法人
北九州観光コンベンション協会
誘致部

2022年7月29日
2026年3月1日更新